

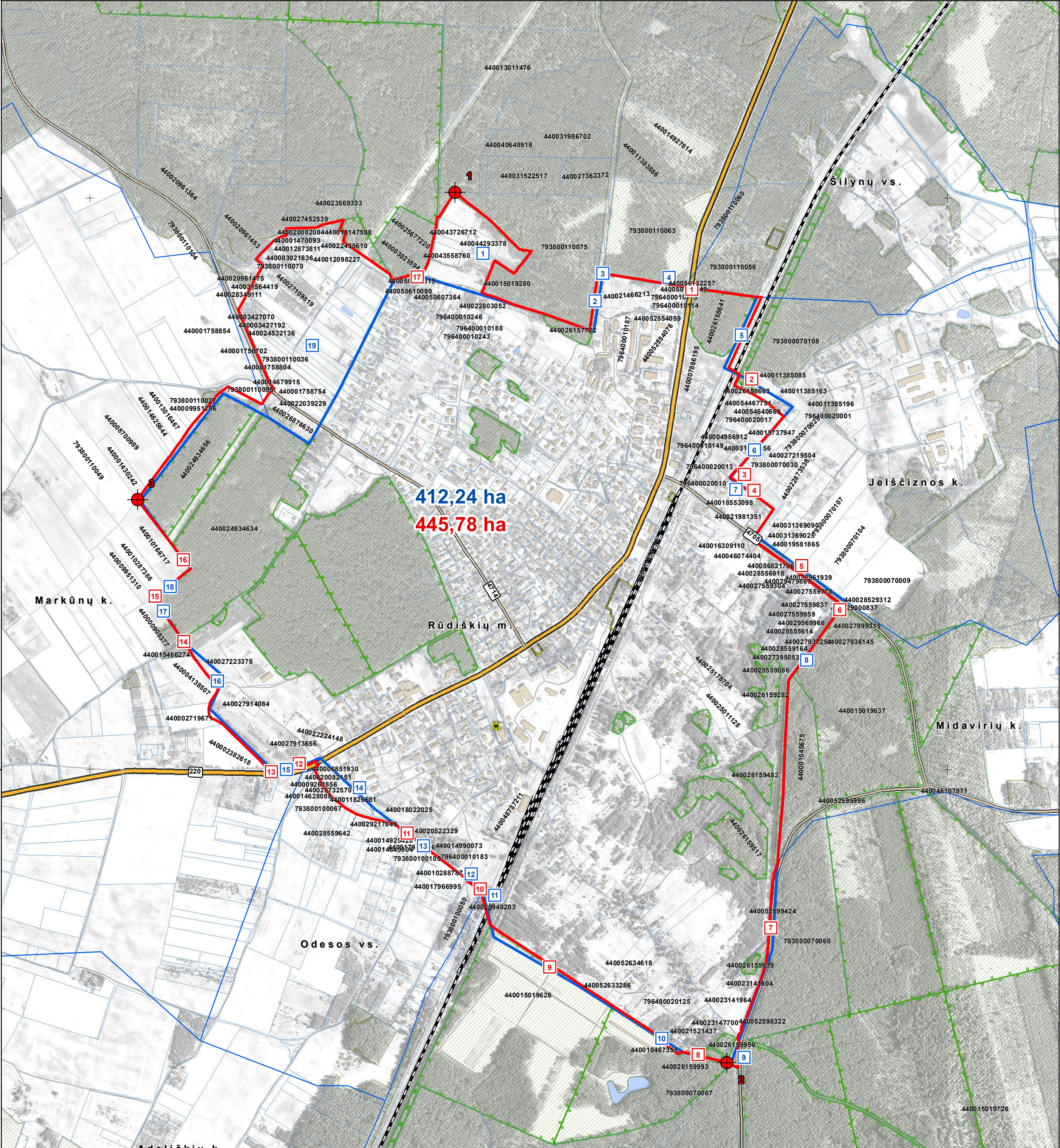

TRAKŲ RAJONO SAVIVALDYBĖS RŪDIŠKIŲ MIESTO GYVENAMOSIOS VIETOVĖS TERITORIJOS RIBŲ KEITIMO PLANAS



SUDERINTA:

SUTARTINIAI ŽENKLAI RIBOS

- Esama Rūdiškių miesto teritorijos riba
- Siūloma keisti Rūdiškių miesto teritorijos riba
- Esamos sąlyginės (nepatvirtintos) gyvenamųjų vietovių teritorijų ribos
- Sklypų riba
- 1. Miestui priskiriama teritorija ir jos eksplikacijos numeris
- 1. Iš miesto išskiriama teritorija ir jos eksplikacijos numeris
- Projektuojamos Rūdiškių miesto ribos aprašymo posūkio taškas ir numeris
- 412,24 Esamas miesto plotas, ha
- 445,78 Miesto plotas pagal suprojektuotas ribas, ha

SAUGOMI OBJEKTAI IR TERITORIJOS

- Saugoma teritorija
- Buveinių apsaugai svarbios teritorijos
- Nekilnojamojo kultūros paveldo objektai
- Nekilnojamojo kultūros paveldo objekto teritorijos riba
- Nekilnojamojo kultūros paveldo apsaugos zona

SUSISIEKIMO INFRASTRUKTŪRA

- A16 Magistralinės reikšmės kelias ir kelio numeris
- 220 Krašto reikšmės kelias ir kelio numeris
- 470 Rajoninės reikšmės kelias ir kelio numeris
- Vietinės reikšmės kelias, gatvė
- Geležinkeliai

KITI ŽYMĖJIMAI

- Valstybinės reikšmės miškai
- Kiti miškai
- Ežerai, tvenkiniai
- Pelkės
- Pastatai
- Upės

RŪDIŠKIŲ MIESTUI PRISKIRIAMŲ/IŠSKIRIAMŲ TERITORIJŲ PLOTŲ EKSPLIKACIJA

- 1. MIESTUI PRISKIRIAMOS TERITORIJOS
- 1. IŠ MIESTO IŠSKIRIAMOS TERITORIJOS

Teritorijos Nr.	Plotas, ha	Teritorijos Nr.	Plotas, ha
1	7,1040	1	0,000002
2	0,3221	2	0,7950
3	0,0000002	3	0,0077
4	0,0023	4	0,0037
5	0,3992	5	0,6633
6	0,0001	6	0,00001
7	0,0106	7	0,5842
8	0,0006	8	0,0074
9	0,1066	9	0,8697
10	0,0726	10	0,000000002
11	0,0548	11	0,00001
12	0,0308	12	0,0003
13	0,0002	13	0,0004
14	1,7659	14	0,0016
15	0,0095	15	0,0009
16	0,7559	16	0,0051
17	0,0331	17	0,0313
18	0,0179		
19	25,8193		
Viso priskiriama, ha	36,51	Viso išskiriama, ha	2,97

Duomenų šaltiniai:
1. M 1:10000 georeferencinių erdviųjų duomenų rinkinys GRPK © Nacionalinė žemės tarnyba prie AM, 2023.
2. ORT10LT – Lietuvos Respublikos teritorijos M 1:10 000 skaitmeninis rastrinis ortofotografinis žemėlapis. © Nacionalinė žemės tarnyba prie ŽŪM, 2019.
3. LR miškų valstybės kadastro duomenys © Valstybinė miškų tarnyba, 2023.
4. LR saugomų teritorijų valstybės kadastro duomenys © Valstybinė saugomų teritorijų tarnyba prie Aplinkos ministerijos, 2023.
5. NT kadastro ir registro grafiniai duomenys VĮ Registrų centras, 2023;
6. Kultūros vertybių registras, 2023. 7. LR upių, ežerų ir tvenkinių kadastras (UETK), 2023. 8. Trakų rajono savivaldybė.
Lietuvos koordinatų sistema (LKS-94)

MB „MAŽOJI URBANISTIKA“				TRAKŲ RAJONO SAVIVALDYBĖS RŪDIŠKIŲ MIESTO GYVENAMOSIOS VIETOVĖS TERITORIJOS RIBŲ KEITIMO PLANAS			
	Direktorė	A. Kažienė	2023	SPRENDINIŲ KONKRETIZAVIMAS			
ATP1682	Arch.	A. Kažienė	2023				
ATP1682	PV	A. Kažienė	2023				
2M-M-2020-1GKV-1034	PDV	A. Anikėnienė	2023				
PLANAVIMO ORGANIZATORIUS TRAKŲ RAJONO SAVIVALDYBĖS ADMINISTRACIJA				M 1:10 000			
				LAPAS	LAPŲ		
				1	1		